

Δωρεάν Σίτιση χορηγείται σε όλους τους φοιτητές που εμπίπτουν στις παρακάτω κατηγορίες και έχουν προτεραιότητα βάσει των σχετικών διατάξεων και στους δικαιούχους που πληρούν τις προϋποθέσεις, εφόσον η χρηματοδότηση του Ιδρύματος από τον κρατικό προϋπολογισμό επαρκεί για την κάλυψη της δαπάνης σίτισης του συνόλου των φοιτητών που υπέβαλαν αίτηση.

ΑΠΑΙΤΟΥΜΕΝΑ ΔΙΚΑΙΟΛΟΓΗΤΙΚΑ

Υπ' αριθμ Φ5/68535/Β3/18-6-2012 Κ.Υ.Α «Καθορισμός όρων, προϋποθέσεων και διαδικασίας για την παροχή δωρεάν σίτισης στους φοιτητές των ΑΕΙ»
(**επισυνάπτεται στην κεντρική σελίδα**)

Άρθρο 5

β). Πρόσφατο πιστοποιητικό οικογενειακής κατάστασης

γ). Αντίγραφο Δελτίου Αστυνομικής Ταυτότητας του Φοιτητή.

δ). Έγγραφο Δημόσιας Αρχής ή υπηρεσιών ή λογαριασμών οργανισμών κοινής ωφελείας, από το οποίο να προκύπτει ο μόνιμος τόπος κατοικίας του (τελευταίου εξαμήνου).

ε) Βεβαίωση του οικείου ιδρύματος από την οποία προκύπτει η φοιτητική ιδιότητα του/της αδελφού/ης στην περίπτωση που εμπίπτει στην περιγραφόμενη στην παράγραφο 2 του άρθρου 1 κατηγορία ή στην κατηγορία (γ) της παραγράφου 9 του αυτού άρθρου (τελευταίου εξαμήνου).

ζ). Αντίγραφο εκκαθαριστικού σημειώματος της αρμόδιας ΔΟΥ για το ετήσιο οικογενειακό ή ατομικό εισόδημα του ενδιαφερόμενου φοιτητή το τελευταίο οικονομικό έτος, εάν εμπίπτει στις κατηγορίες (α) έως (γ) της παραγράφου 2 του άρθρου 1 της παρούσης. Σε περίπτωση που δεν έχει παραληφθεί το εκκαθαριστικό σημείωμα, προσκομίζεται από τον ενδιαφερόμενο φοιτητή φορολογική δήλωση του τελευταίου οικονομικού έτους.

η). Βεβαίωση επιδότησης ανεργίας από το υποκατάστημα του Οργανισμού Απασχόλησης Εργατικού Δυναμικού (ΟΑΕΔ) στα Μητρώα του οποίου είναι

εγγεγραμμένος ο ίδιος, ο γονέας του ή ο/η σύζυγος του, εάν εμπίπτει στην προβλεπόμενη στη παράγραφο 5 του άρθρου 1 της παρούσης κατηγορίας.

θ). Πιστοποιητικό της Ανώτατης Συνομοσπονδίας Πολυτέκνων Ελλάδος, που αποδεικνύει την πολυτεχνική ιδιότητα του φοιτητή σύμφωνα με τις διατάξεις του άρθρου 2 του ν1910/1944(Α' 229), όπως αυτό αντικαταστάθηκε με την παράγραφο 2 του άρθρου 6 του ν.3454/2006 (Α 75). Το ανωτέρω πιστοποιητικό προσκομίζεται εάν ο φοιτητής εμπίπτει στην κατηγορία (α) της παραγράφου 9 του άρθρου 1 της παρούσης.

ι). Αντίγραφο της πράξης συνταξιοδότησης που απονέμεται σύμφωνα με τις διατάξεις του ν.1897/90 (Α' 120) θεωρημένο για την γνησιότητα του από Δημόσια Αρχή. Η ανωτέρω πράξη προσκομίζεται εάν ο φοιτητής εμπίπτει στην κατηγορία (η) της παραγράφου 9 του άρθρου 1 της παρούσης.

κ). Πιστοποιητικό Υγειονομικής Επιτροπής, σύμφωνα με το εκάστοτε ισχύον σύστημα πιστοποίησης αναπηρίας, το οποίο υφίσταται εν ισχύ κατά το έτος υποβολής της αίτησης, εάν ο φοιτητής εμπίπτει στην κατηγορία (στ) και (ζ) της παραγράφου 9 του άρθρου 1 της παρούσης. Αν το πιστοποιητικό Υγειονομικής Επιτροπής δεν διασαφηνίζει τα κινητικά προβλήματα, αλλά μόνο αναπηρία άνω του 67%, τότε συμπληρωματικά απαιτείται **ιατρική γνωμάτευση από Δημόσιο Νοσοκομείο, με υπογραφή και σφραγίδα Διευθυντού είτε κλινικής Ε.Σ.Υ ή Εργαστηρίου ή Πανεπιστημιακού Τμήματος αντίστοιχα,** που θα βεβαιώνει ότι η συγκεκριμένη αναπηρία που πιστοποιείται ή συνδέεται από την Υγειονομική Επιτροπή προκαλεί ή συνδέεται με σοβαρά κινητικά προβλήματα.

λ). Ληξιαρχική Πράξη γέννησης του φοιτητή ένα εμπίπτει στις κατηγορίες (δ), (ε) και (η) της παραγράφου 9 του άρθρου 1 της παρούσης.

μ). Ληξιαρχική Πράξη θανάτου του αποβιώσαντος γονέα, ένα ο φοιτητής εμπίπτει στην κατηγορία (δ) της παραγράφου 9 του άρθρου 1 της παρούσης.

Επιπλέον Δικαιολογητικά

Σε περίπτωση που οι γονείς είναι διαζευγμένοι

1. Διαζευκτήριο (αντίγραφο)

2. Αντίγραφό δικαστικής απόφασης, που να φαίνεται ποιος από τους δυο γονείς έχει την επιμέλεια. Σε περίπτωση που δεν υπάρχει δικαστική απόφαση Διαζευκτήριο ή απόφαση Μονομελούς Πρωτοδικείου για τη λύση του γάμου,

στέλνετε την εξής εικόνα από την ΑΑΔΕ - προσωποποιημένη πληροφόρηση/στοιχεία φυσικού προσώπου όπως εκτυπώνετε από το taxis net

Κύπριοι Φοιτητές θα υποβάλλουν και :

- Βεβαίωση του Τμήματος Εσωτερικών Προσόδων του Υπουργείου Οικονομικών της χώρας τους, στην οποία θα φαίνεται το οικογενειακό εισόδημα που αποκτήθηκε το οικονομικό έτος που γίνεται η αίτηση (Αντί εκκαθαριστικού)
- Πιστοποιητικό Οικογενειακής κατάστασης

Αλλοδαποί και Φοιτητές τέκνα Ελλήνων Εξωτερικού θα υποβάλλουν

- Βεβαίωση της αρμόδιας Δημόσιας Οικονομικής Υπηρεσίας της χώρας τους, επίσημα μεταφρασμένη στην ελληνική γλώσσα, στην οποία θα φαίνεται το οικογενειακό εισόδημα (Αντί εκκαθαριστικού)
- Πιστοποιητικό Οικογενειακής κατάστασης (επίσημα μεταφρασμένο στην Ελληνική γλώσσα).

Αλλοδαποί Υπότροφοι Φοιτητές θα υποβάλλουν

- Βεβαίωση χορήγησης Υποτροφίας από το Υπουργείο Παιδείας, Εξωτερικών, Οικονομικών κ.τ.λ

Φοιτητές ERASMUS θα υποβάλλουν

Βεβαίωση από τις Γραμματείες των Τμημάτων του Πανεπιστημίου Πελοποννήσου, στην οποία θα αναγράφεται το χρονικό διάστημα της φοίτησής του/της στο Πανεπιστήμιο Πελοποννήσου.

Δικαιολογητικά Πυρόπληκτων φοιτητών

Στέγαση & σίτιση δικαιούχων φοιτητών

Οι δικαιούχοι γίνονται δεκτοί κατά προτίμηση, εάν είναι φοιτητές/τριες, στις φοιτητικές εστίες και λέσχες των Ιδρυμάτων στα οποία φοιτούν.

Τα σχετικά δικαιολογητικά υποβάλλονται στο οικείο Α.Ε.Ι.- Λέσχη και είναι τα ακόλουθα:

2. Πιστοποιητικό οικογενειακής κατάστασης.
3. Ληξιαρχική πράξη θανάτου γονέα, από την οποία να προκύπτει ο τόπος, η ημερομηνία και η αιτία θανάτου. Το δικαιολογητικό αυτό απαιτείται εάν επήλθε θάνατος γονέα εξαιτίας του συμβάντος (πυρκαγιές 23ης και 24ης Ιουλίου 2018).

4. Υπεύθυνη δήλωση ότι: **α)** η μόνιμη κατοικία (1η κατοικία) έχει καταστραφεί ολοσχερώς ή έχει υποστεί τέτοιας έκτασης λειτουργικές ζημιές που την καθιστούν μη κατοικήσιμη ή ότι η επιχείρηση γονέα έχει καταστραφεί ολοσχερώς, εξαιτίας του συμβάντος (πυρκαγιές 23ης και 24ης Ιουλίου 2018). Σε αποκλειστική προθεσμία έξι (6) μηνών από την κατάθεση της αίτησης- υπεύθυνης δήλωσης, οφείλει ο δικαιούχος να προσκομίσει και σχετική βεβαίωση του οικείου δήμου από την οποία να αποδεικνύονται οι ως άνω υλικές καταστροφές, άλλως χάνει το χορηγηθέν δικαίωμα. **β)** δήλωση Ε1 του γονέα, στη δήλωση του οποίου φαίνεται το τέκνο ως προστατευόμενο μέλος ή του ίδιου του τέκνου αν κάνει αυτοτελή δήλωση, προς απόδειξη της μόνιμης κατοικίας, ή βεβαίωση από την αρμόδια Δ.Ο.Υ. από την οποία να προκύπτει η έδρα της επιχείρησης, αν επικαλείται καταστροφή επιχείρησης, ανεξαρτήτως του αν η επιχείρηση ανήκει στον γονέα στη δήλωση του οποίου το τέκνο εμφανίζεται ως προστατευόμενο μέλος ή στον έτερο γονέα.

Τα δικαιολογητικά της παρ. 4 απαιτούνται για τα τέκνα πληγέντων από τις πυρκαγιές – χωρίς θάνατο γονέα. Ειδικά για τις λέσχες δεν απαιτούνται τα δικαιολογητικά της περίπτ. β' (Ε1 και βεβαίωση Δ.Ο.Υ.), αλλά αρκεί η υπεύθυνη δήλωση.

**Από τη Διεύθυνση Ακαδημαϊκών
και Φοιτητικών Θεμάτων**

Έναρξη Υποβολής Αιτήσεων για Δωρεάν Σίτιση Ακαδημαϊκού Έτους
2019-2020

Σας ενημερώνουμε ότι η υποβολή αιτήσεων για **δωρεάν σίτιση**, κατ' εφαρμογή της υπ' αριθμ. Φ568535B318-6-2012 Κ.Υ.Α, για το **ακαδημαϊκό έτος 2019/20** για **όλα τα έτη εκτός των νεοεισερχομένων φοιτητών** (η οποία ξεκινά κατά την εγγραφή τους, αφού πάρουν τον κωδικό που τους δίνεται τότε από το τμήμα τους), θα ξεκινήσει την **Τρίτη 02 Ιουλίου 2019** και θα υποβάλλονται καθ' όλη την διάρκεια του ακαδημαϊκού έτους.

Όλες οι αιτήσεις και τα απαιτούμενα δικαιολογητικά θα υποβάλλονται ηλεκτρονικά και μόνο μέσω της εφαρμογής: <https://merimna.uop.gr/sitisi/login.php> και θα αξιολογούνται μόνο οι αιτήσεις που έχει γίνει η οριστική τους υποβολή.

Προσοχή τα δικαιολογητικά θα πρέπει να ανεβαίνουν αποκλειστικά και μόνο σε ένα (1) αρχείο σε μορφή zip.

Οδηγίες δημιουργίας συμπιεσμένου αρχείου (zip)
δικαιολογητικών, και υποβολής αίτησης.

- 1) Δημιουργούμε ένα κενό φάκελο με το όνομα Δικαιολογητικά
- 2) Τοποθετούμε **όλα τα απαραίτητα δικαιολογητικά** για τη σίτιση στο φάκελο Δικαιολογητικά.
- 3) Όταν ολοκληρωθεί η παραπάνω διαδικασία με δεξί "κλικ" στο φάκελο Δικαιολογητικά επιλέγουμε Αποστολή προς και κατόπιν Συμπιεσμένος φάκελος (μορφή zip) (Εικόνα 1).

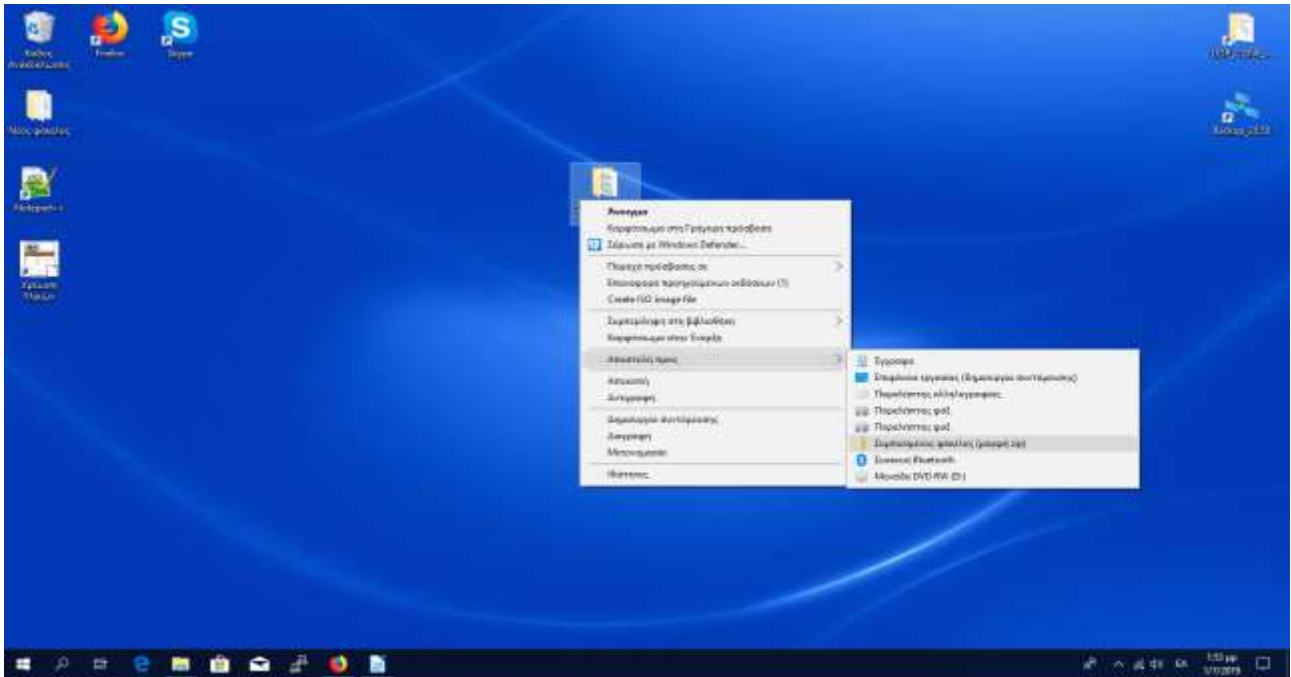

Εικόνα 1

4) Πλέον έχει δημιουργηθεί ένα αρχείο zip που περιέχει το φάκελο με τα απαραίτητα δικαιολογητικά (Εικόνα 2).

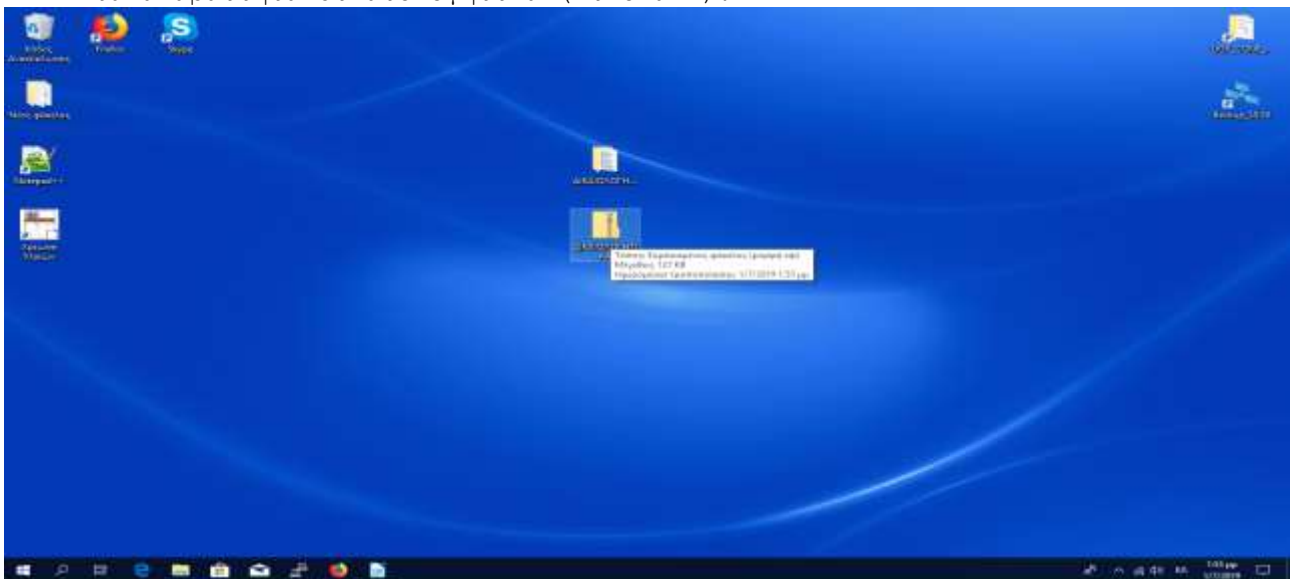

Εικόνα 2

5) Το νέο αυτό αρχείο με την κατάληξη .zip πρέπει να γίνει upload μέσω της εφαρμογής <https://sitisi.uop.gr/sitisi>

6) Αφού συνδεθούμε με του κωδικούς μας στην εφαρμογή <https://sitisi.uop.gr/sitisi> στο πεδίο Επισύναψη Δικαιολογητικών επιλέγουμε "Browse". Στο παράθυρο που θα εμφανιστεί επιλέγουμε το συμπιεσμένο αρχείο που δημιουργήσαμε, και κατόπιν επιλέγουμε το κουμπί Άνοιγμα. (Εικόνα 3).

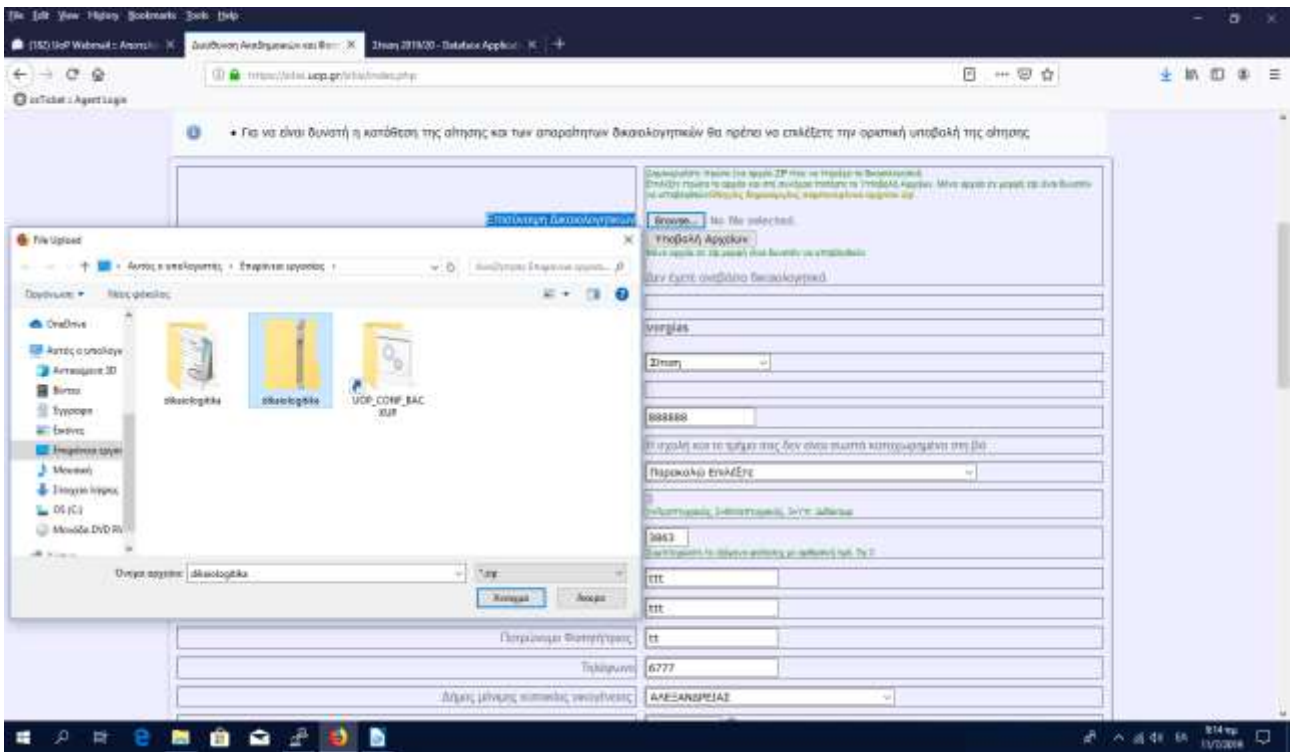

Εικόνα 3

Αν έχει ολοκληρωθεί επιτυχώς η παραπάνω διαδικασία, το όνομα του συμπιεσμένου αρχείου θα εμφανιστεί δεξιά του "κουμπιού" Browse. (Εικόνα 4) .

Στη συνέχεια επιλέγουμε το "κουμπί" Υποβολή Αρχείου ,ώστε το συμπιεσμένο αρχείο να μεταφερθεί στο Server.

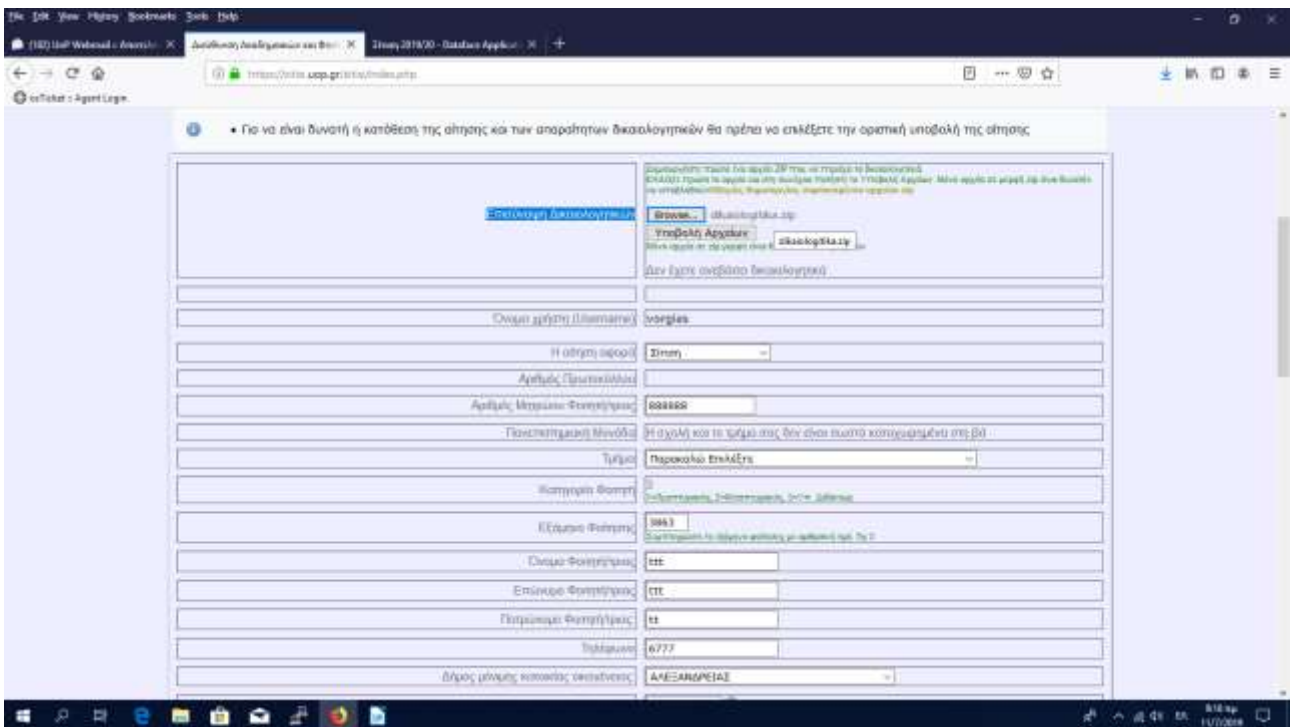

Εικόνα 4

7) Στη συνέχεια συμπληρώνουμε τα υπόλοιπα πεδία της Ηλεκτρονικής

αίτησης, και πατάμε το κουμπί **Υποβολή** (βρίσκεται στο τέλος της αίτησης), ώστε να μεταφερθούν τα στοιχεία στο SERVER.

8) ΠΡΟΣΟΧΗ αν δεν χρειάζεστε "αλλαγές-διορθώσεις" στην αίτηση σας, θα πρέπει να "τσεκάρετε" την επιλογή **Οριστική Υποβολή Αίτησης**, και κατόπιν να επιλέξετε το "κουμπί" **Υποβολή**. **Μόλις η αίτηση υποβληθεί οριστικά δεν θα έχετε δικαίωμα επιπλέον αλλαγών.**

ΜΟΝΟ ΟΤΑΝ Γ'ΙΝΕΙ ΟΡΙΣΤΙΚΗ ΥΠΟΒΟΛΗ ΤΗΣ ΑΙΤΗΣΗ ΑΥΤΗ ΘΑ ΘΕΩΡΕΙΤΑΙ ΕΓΚΥΡΗ .

Όταν ολοκληρωθεί η διαδικασία **Οριστικής Υποβολής Αίτησης** (βήμα 8), και μόνο τότε θα εμφανιστεί η αίτηση σας, την οποία **μπορείτε να εκτυπώσετε** επιλέγοντας το αντίστοιχο πεδίο, (Εικόνα 5).

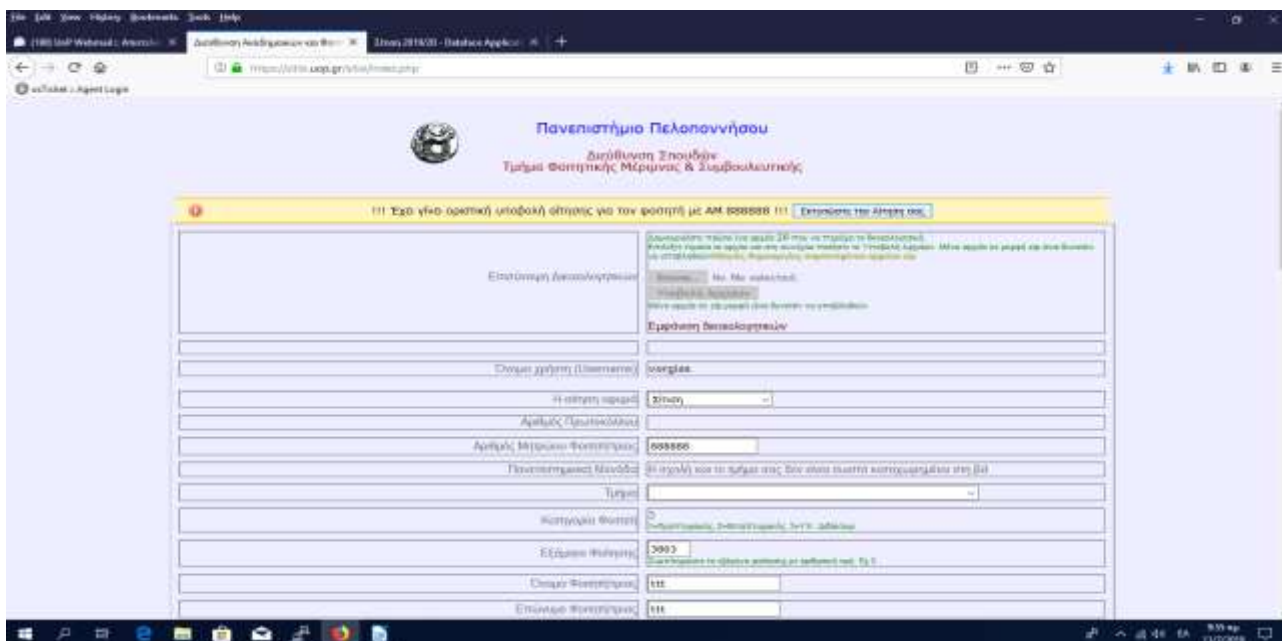

The screenshot shows a web browser window displaying the University of Ioannina's portal. The page title is "Πανεπιστήμιο Πελοποννήσου" and the department is "Τμήμα Φοιτητικής Μέριμνας & Συμβουλευτικής". A yellow banner at the top contains a warning: "!!! Σημείο γρήγορη υποβολή αίτησης για τον φοιτητή με ΑΜ 000000 !!!". Below the banner is a form with the following fields:

| | |
|-------------------------------|-----------------------|
| Εισαγωγή Διακοσμητικών | Επιλογή Διακοσμητικών |
| Όνομα χρήστη (Username) | username |
| Η αίτηση αφορά | Στοιχείο |
| Αριθμός Διακοσμητικού | 000000 |
| Αριθμός Μητρώου Φοιτητή/τριας | 000000 |
| Πανεπιστημιακός Μεντόνας | 000000 |
| Τμήμα | 0000 |
| Κατηγορία Φοιτητή | 0000 |
| Εξέταση Φοιτητή | 0000 |
| Όνομα Φοιτητή/τριας | 0000 |
| Επίπεδο Φοιτητή/τριας | 0000 |

Εικόνα 5